MTV Schöningen v. 1861 e.V.
Der Vorstand

Nach Notizen unseres verstorbenen Vereinsarchivars, Kurt Bläsig, handelt es sich um Fotografien von Sportfesten auf dem MTV Platz aus den 1930igern.

MTV Schöningen v. 1861 e.V.
Der Vorstand

Nach Notizen unseres verstorbenen Vereinsarchivars, Kurt Bläsig, handelt es sich um Fotografien von Sportfesten auf dem MTV Platz aus den 1930igern.

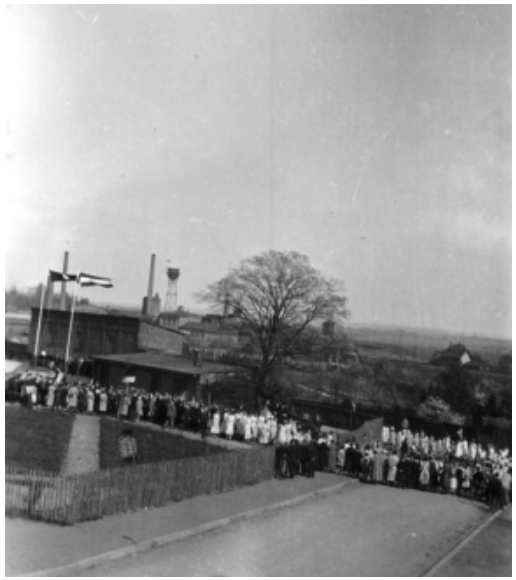

MTV Schöningen v. 1861 e.V.
Der Vorstand

Nach Notizen unseres verstorbenen Vereinsarchivars, Kurt Bläsig, handelt es sich um Fotografien von Sportfesten auf dem MTV Platz aus den 1930igern.

MTV Schöningen v. 1861 e.V.
Der Vorstand

Nach Notizen unseres verstorbenen Vereinsarchivars, Kurt Bläsig, handelt es sich um Fotografien von Sportfesten auf dem MTV Platz aus den 1930igern.

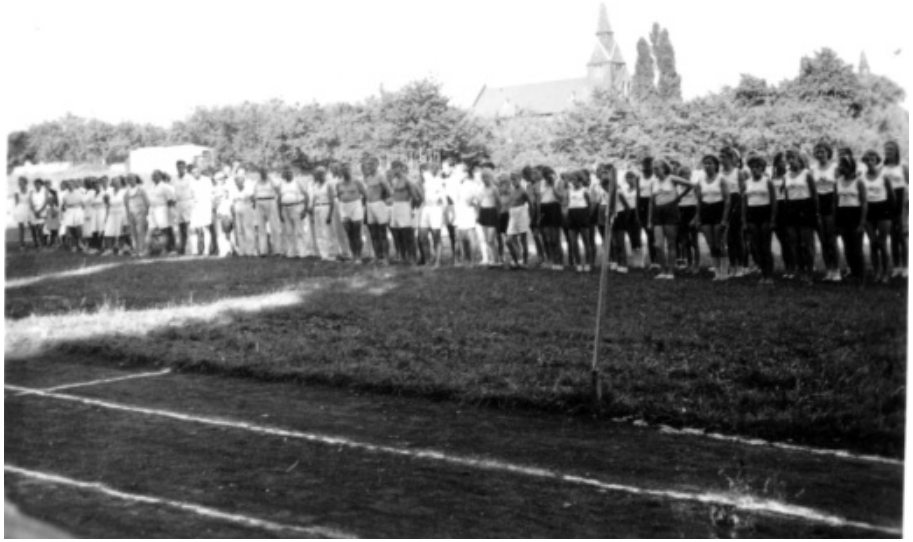

MTV Schöningen v. 1861 e.V.
Der Vorstand

Nach Notizen unseres verstorbenen Vereinsarchivars, Kurt Bläsig, handelt es sich um Fotografien von Sportfesten auf dem MTV Platz aus den 1930igern.

MTV Schöningen v. 1861 e.V.
Der Vorstand

Nach Notizen unseres verstorbenen Vereinsarchivars, Kurt Bläsig, handelt es sich um Fotografien von Sportfesten auf dem MTV Platz aus den 1930igern.

Einmarsch in die Südkurve des MTV-Platzes mit einer Werbung (über dem Zelt-Pavillon) der Braunschweiger Sportgeräte Firma „Dolffs & Helle“ die bis 1939 existierte.